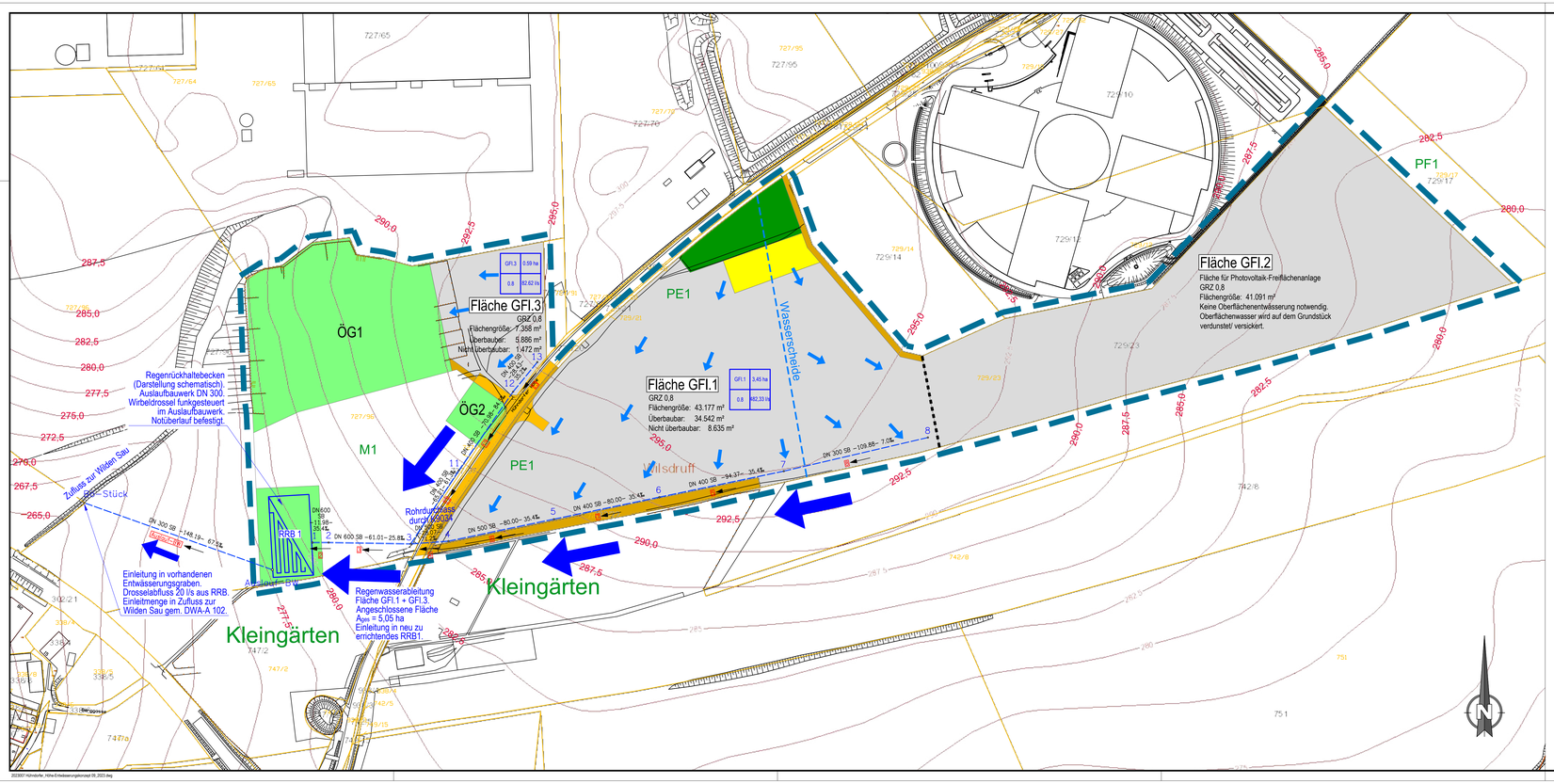

Zeichenerklärung

Bearbeitungsgebiet

Flurstücksgrenzen

Entwässerung

Entwässerungsflächen

6 DN 400 SB -94.37- 35.4‰ — Regenwasserkanal mit Schacht und Schachtnr. Rohrdimension, -material, -länge, -gefälle, sowie Haltungsnummer und Fließrichtung

Entwässerungsrichtung

Nr. der Einzugsfläche	1	3.37 ha	Flächengröße
Versiegelungsgrad	0,8	100,0 l/s	Abflussmenge

INGENIEURBÜRO OLBRICH & PARTNER
Siedlungswasserwirtschaft, Tief- und Straßenbau
Oberstraße 6
01454 Radeberg
Telefon: 03528 / 419 39 00
Telefax: 03528 / 419 39 09
eMail: info@olbrich-partner.de
Web: www.olbrich-partner.de

bearbeitet:	09.10.23	Olbrich
gezeichnet:	09.10.23	Reppe
geprüft:		

Stadt Wilsdruff
Nossener Straße 20
01723 Wilsdruff

Nr.	Art der Änderung	Datum	Zeichen

ENTWURFSPLANUNG

Unterlage / Blatt-Nr.: 1 / 1
Entwässerungskonzept

Maßstab: 1 : 1 500

Bebauungsplan Nr. 31 Gewerbegebiet "Hühndorfer Straße"

aufgestellt:
Stadt Wilsdruff
Bauamt

Wilsdruff, den